

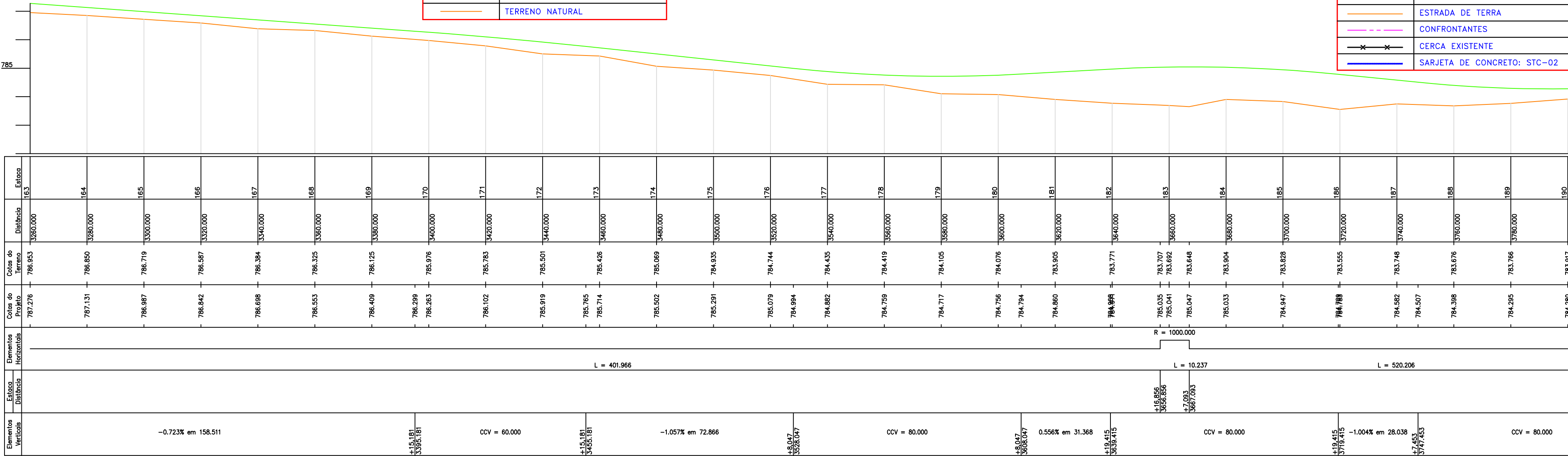

LEGENDA PROJETO GEOMÉTRICO	
	PLATAFORMA DE TERRAPLANAGEM
	SAIA OFFSET
	BORDO PROJETADO DO ACOSTAMENTO
	RIBEIRÃO
	BORDO PROJETADO DA PISTA
	MEIO FIO COM SARJETA
	MEIO SEM SARJETA
	BUEIRO DE 1000MM
	SAÍDA DÁGUA
	SENTIDO DA DRENAGEM
	FAIXA DE DOMÍNIO
	ESTRADA DE TERRA
	CONFRONTANTES
	CERCA EXISTENTE
	SARJETA DE CONCRETO: STC-02

LEGENDA PERFIL ALTÍMETRICO	
	GREIDE PROJETADO
	TERRENO NATURAL

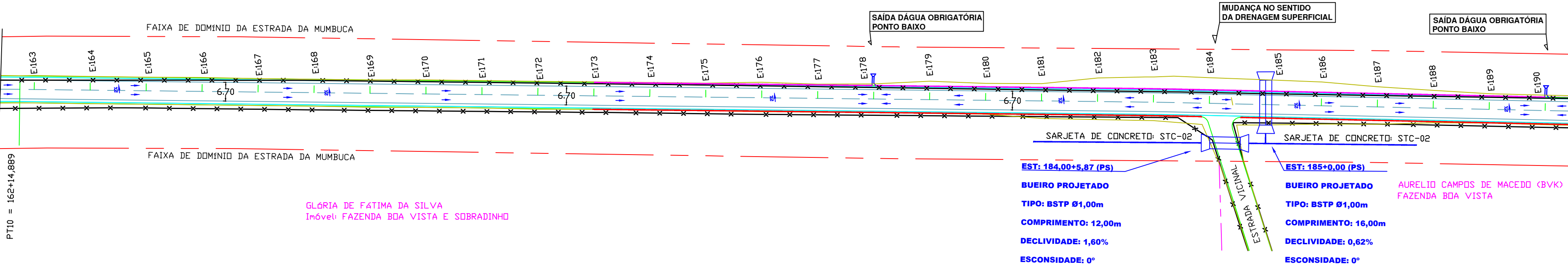

Imóvel: FAZENDA BDA VISTA E SOBRADINHO
Certificação: 040709000013-08
Cód. do Profissional: AY0



 Marins Topografia	Marins Topografia E Projetos Rua Euripedes da Silva Sales, 481 São Francisco, Catalão - GO CEP: 75.707-260 CNPJ: 40.428.924/0001-08 Fone: (64) 8434-0375	Concepção em Planta						
	Conteúdo: Projeto Geométrico, Drenagem e Perfil Altimétrico Título: Concepção em Planta	Proprietário: Prefeitura Municipal de Catalão	Desenho: Hagamenon	Data: Novembro/2021	Assinaturas:		observação e outros:	Aprovação:
	Local: Estrada da Mumbuca (zona rural) Obs: A Obra Inicia-se na GO-330 (Rod. Gustavo Capanema) em frente ao Aeroporto de Catalão saindo no sentido do Povoado Olhos D'água.	Cidade: Catalão - GO	Escalas: 1/1000					
		Bairro: Centro	Folha: 07/16	Proprietário: Prefeitura Municipal de Catalão		Resp. Técnico: Hagamenon P. dos Reis CFT-BR nº 005784741-07		